

Per Larsen

Fra: Ole Helk
Sendt: 16. maj 2019 13:13
Til: Per Larsen
Emne: Budget 2020 - Ansøgning om udvidelse af parkeringsareal
Vedhæftede filer: VHK - Budget 2020 ansøgning om parkeringsareal.pdf; Etablering af ny P-plads Messecenter Aars.pdf; Gunnar Nielsen - muligheder for besparelser.pdf; VHK - Budget 2019 ansøgning om parkeringsareal.pdf; VHK - Budget 2018 ansøgning om parkeringsareal.pdf

Hej Per
Vil du tage denne med – tekst og bilag !
Med venlig hilsen

Ole Helk
Direktør

Teknik- og Økonomiforvaltning
Direkte telefon 9966 8301
Mobiltelefon 4076 5381
E-mail oleh@vesthimmerland.dk

Vesthimmerlands Kommune
Vestre Boulevard 7
9600 Aars
Telefon 99 66 70 00

www.vesthimmerland.dk



Fra: Brian Otte [<mailto:bo@messecenteret.dk>]

Sendt: 10. april 2019 10:45

Til: Ole Helk

Emne: Ansøgning om udvidelse af parkeringsareal

Hej Ole

Tak for mødet i går.

Som aftalt sender jeg hermed en fornyet ansøgning om at få afsat penge i 2020 budgettet til etablering af den ønskede udvidelse af vores parkeringsareal.

I ansøgningen åbner jeg op for at Messecenter Vesthimmerland kan bidrage med op til kr. 200.000 til en medfinansiering af anlægsudgiften.

Jeg vedlægger samtidig tilbud fra Gunnar Nielsen A/S samt de to ansøgninger, der blev sendt afsted i henholdsvis 2018 og 2019.

Jeg håber inderligt, at vi får ansat beløbet på budget 2020, så vi kan få løst de store problemer, som vi har med parkeringsforholdene.

Sig endelig til, hvis du har brug for yderligere.

Med venlig hilsen

Brian Otte

Direktør

MCVH[®]DK
MESSECENTER VESTHIMMERLAND

Messecenter Vesthimmerland – Messevej 1 – 9600 Aars

Telefon: 98624800

www.mcvh.dk - bo@mcvh.dk

Vesthimmerlands Kommune
Vestre Boulevard 7
9600 Aars

Aars, den 10. april 2019

Udvidelse af parkeringsareal ved MCVH Messecenter Vesthimmerland

Messecenter Vesthimmerland sendte forud for budgetforhandlingerne til budget 2018 og igen forud for budgetforhandlingerne til budget 2019 en ansøgning til Vesthimmerlands Kommune angående udvidelse af vores parkeringsareal.

Der blev desværre ikke fundet penge til ansøgningen hverken i 2018 eller i 2019.

I forbindelse med anlægsønsker til budget 2019, blev der som 2. prioritet under veje-forbedringer indsat tkr. 1.200 til den ønskede udvidelse.

Jeg har d. 9. april 2019 haft møde med Ole Helk og Rasmus Jensen fra Administrationen. På mødet drøftede vi behovet for en udvidelse af parkeringsarealerne, herunder mulighederne for at finde et billigere alternativ.

Alle var enige om at der, med baggrund i det store aktivitetsniveau i Messecenter Vesthimmerland, er et akut behov for en udvidelse af parkeringsarealerne.

Alle var også enige om at der ikke findes en alternativ brugbar løsning, der kan forventes at være billigere.

Den mest optimale løsning er, at græsarealet dækkes med asfalt, hvor der påmales parkeringsbåse i samme stil, som den nuværende parkeringsplads.

Under forudsætning af at der etableres en holdbar og langsigtet løsning med asfaltbelægning i foråret 2020, er Messecenter Vesthimmerland indstillet på at afsætte op til kr. 200.000 i eget budget for 2020, som bidrag til en medfinansiering.

Jeg har i 2018 indhentet et tilbud fra Gunnar Nielsen A/S på etablering af den ønskede udvidelse af parkeringsarealet. Tilbuddet lyder på tkr. 1.292.

Jeg vedlægger tilbud med tilhørende mailkorrespondance fra Gunnar Nielsen A/S samt den ansøgning, Messecenter Vesthimmerland sendte forud for budgetforhandling i 2018 og 2019.

Jeg håber på en positiv behandling, der medfører at der kan findes midler til det ansøgte i 2020.
Behovet for flere parkeringspladser bliver kun større og større.

Jeg står naturligvis gerne til rådighed for yderligere, ligesom jeg gerne tager en drøftelse af mulighederne, ud fra de midler, der kan findes på budget 2020.

Med venlig hilsen
MCVH Messecenter Vesthimmerland

Brian Otte
Direktør
bo@mcvh.dk
dir. tlf. 98 62 48 08

Brian Otte

Fra: Claus Lønstrup <cl@gn-as.dk>
Sendt: 19. juni 2018 10:06
Til: Brian Otte
Emne: Etablering af ny P-plads Messecenter Aars.xlsx
Vedhæftede filer: Etablering af ny P-plads Messecenter Aars.pdf

Hej Brian

Som aftalt fremsendes hermed tilbud på opgaven.
Tilbuddet er "Rigtig" løsning med alt)

Følgende besparelses muligheder er til stede:

Hvis 185 m kantsten udelades: besparelse 48.100 kr.

Hvis Beton rørbassin 100 m³ m/vandbremse udelades: besparelse 310.000 kr.

Hvis råjord og muld deponeres på stedet i stedet for bortkørsel giver det: besparelse 60.000 kr.

Håber dette giver mening, hvis ikke må du endeligt sige til.

Med venlig hilsen

Claus Lønstrup

Adm. direktør

Mobil 40522720

cl@gn-as.dk

GUNNAR NIELSEN A/S 

Vestvej 4

9600 Aars

Tlf. 98 62 27 22

Vedrørende: Etablering af ny P-plads inkl afvanding & regnvandsbassin mm.

TILBUD

4000 m² P-plads etableres med komplet afvandingssystem P-båse og asfalt

Udgravning af ca. 60 cm muld/råjord bortkøres og deponeres

Etablering af afvandingssystem ca. 120 lbm inkl Rørbassin(100m³ monteret m vandbremse)

levering og tilkobling til eksist. afvandingssystem inkl 6 stk Ø315 med sandfang/rist.

Afvandingssystem udføres med Ø160 & Ø200 PVC.

Optagning af eksist. kantsten mod Boulevarden Levering og sætning af 185 m nye

Levering og udlægning af 20 cm BS og 15 cm SG/ knust beton

Levering og udlægning af asfalt

Samlet pris

kr. 1.292.100,00

Tilbud er udarbejdet iht. Gældende danske regler og normer inkl. AB92

Prisen er ex. Moms, Og Grundvandssenkning ligledes ex.

Vi håber tilbuddet/overslaget svare til det forventede og glæder os til at høre fra dem

Med venlig hilsen

Gunnar Nielsen A/S

Vestre Boulevard 13

9600 Aars

Tlf. 40 52 27 20

E-mail. cl@gn-as.dk

Vesthimmerlands Kommune
Vestre Boulevard 7
9600 Aars

MCVH^MDK
MESSECENTER VESTHIMMERLAND
Messevej 1 – DK- 9600 Aars
Tel. 98 62 48 00
E-mail: info@mcvh.dk
www.mcvh.dk
CVR 10 27 85 46

Aars, den 23. august 2018

Udvidelse af parkeringsareal ved MCVH Messecenter Vesthimmerland

Messecenter Vesthimmerland sendte forud for budgetforhandlingerne til budget 2018 en ansøgning til Vesthimmerlands Kommune angående udvidelse af vores parkeringsareal.

Der blev desværre ikke fundet penge til ansøgningen i 2018.

I forbindelse med anlægsønsker til budget 2019, er der som 2. prioritet under veje-forbedringer indsat tkr. 1.200 til den ønskede udvidelse.

Jeg har i forlængelse heraf indhentet et tilbud fra Gunnar Nielsen A/S på etablering af den ønskede udvidelse af parkeringsarealet. Tilbuddet lyder på tkr. 1.292.

Gunnar Nielsen A/S fremfører i forlængelse af tilbuddet nogle besparelsesmuligheder, der – afhængig af valg – kan reducere tilbuddet med tkr. 300 – 400, således at tilbuddet kan reduceres til ca. tkr. 900 – tkr. 1.000.

Jeg vedlægger tilbud med tilhørende mailkorrespondance fra Gunnar Nielsen A/S samt den ansøgning, Messecenter Vesthimmerland sendte forud for budgetforhandling 2018.

Jeg håber på en positiv behandling, der medfører at der kan findes midler til det ansøgte. Behovet for flere parkeringspladser bliver kun større og større.

Jeg står naturligvis gerne til rådighed for yderligere, ligesom jeg gerne tager en drøftelse af mulighederne, ud fra de midler, der kan findes på budget 2019.

Med venlig hilsen
MCVH Messecenter Vesthimmerland

Brian Otte
Direktør
bo@mcvh.dk
dir. tlf. 98 62 48 08

Vesthimmerlands Kommune
Vestre Boulevard 7
9600 Aars

Aars, den 26. juli 2017

Udvidelse af parkeringsareal ved MCVH Messecenter Vesthimmerland.

Aktivitetsniveauet i og omkring MCVH Messecenter Vesthimmerland har de senere år været stigende.

Med den igangværende udvidelse af centret med byggeri af ny Hal 2 er det vores helt klare forventning, at aktivitetsniveauet i fremtiden skal fortsætte en stigende tendens, hvor vi bl.a. vil satse på store arrangementer indenfor Messer, Kultur og Professionelle mødearrangementer.

Nordjyllands Beredskab har fastsat en maksimal personbelastning på i alt 4.700 personer, hvis begge haller er i brug til samme arrangement.
Hertil kommer anvendelse af Hal 3 (Nordjysk Agrocenter) samt Auditorie, Restaurant og selskabslokaler som Restaurant Messen råder over.

Alt i alt har vi derved faciliteter til at rumme mere end 5.000 personer på samme tid til arrangementer i MCVH Messecenter Vesthimmerland.

En række af disse store arrangementer tiltrækker gæster, besøgende og medarrangører, der ankommer i biler og varebiler.

Vores nuværende parkeringsfaciliteter består af følgende:

- Primær parkeringsplads foran hovedindgangen til Messecentret
150 stk. parkeringspladser heraf 4 stk. handicapparkering
- Sekundær parkeringsplads på græsareal bag Hal 3 markeret med blå på nedenstående tegning (tilhører Nordjysk Agrocenter)
Areal ca. 25.000 m²

Det giver sig selv, at 150 stk. asfalterede parkeringspladser foran vores hovedindgang meget hurtigt bliver fyldt, når der er arrangementer i Messecentret.

Vores besøgende og gæster finder herefter alternative parkeringsmuligheder, der i høj grad er til gene for trafikafviklingen omkring Messecentret og til gene for vore naboer, der i stor udstrækning oplever, at deres parkeringsforhold optages af gæster til Messecentret, således at gæster og kunder til vore nabovirksomheder ikke kan finde en parkeringsmulighed.

De af vore nabovirksomheder, der er mest generet af dette er følgende:

- Messevej 2
Aars Fysio- og træningscenter
Storm Advokatfirma
Diætist Klinikken
Byens Bandagist
- Messevej 10
Peugeot - Klaus Buus A/S
- Messevej 12
Kimbrer Computer ApS
Diverse lejere af kontorlejemål
- Hjortkjærvej 2
Himmerlands Flytteforretning
- Vestre Boulevard 21 – 25
Autocentrum Aars A/S
F24 Benzinstation
Grotrian VVS A/S
- Løgstørvej 14 – 16
Nordjyllands Politi
Himmerlands Lærerkreds
Lejere af boliger på Løgstørvej 16

De fysiske rammer omkring MCVH Messecenter Vesthimmerland giver mulighed for at udvide det asfalterede parkeringsareal foran hovedindgangen ved at inddrage græsarealet mellem de bestående asfalterede parkeringspladser og Vestre Boulevard.

En inddragelse af dette græsareal vil efter vores vurdering øge antallet af parkeringspladser med 80 – 100 stk.

Vi ansøger hermed Vesthimmerlands Kommune om at afsætte den økonomiske ramme i Budget 2018 til at etablere den ønskede udvidelse af parkeringsarealerne.

Jeg står naturligvis gerne til rådighed for en drøftelse og præsentation af vores ønske.

Med venlig hilsen

MCVH Messecenter Vesthimmerland



Brian Otte

Direktør

bo@mcvh.dk

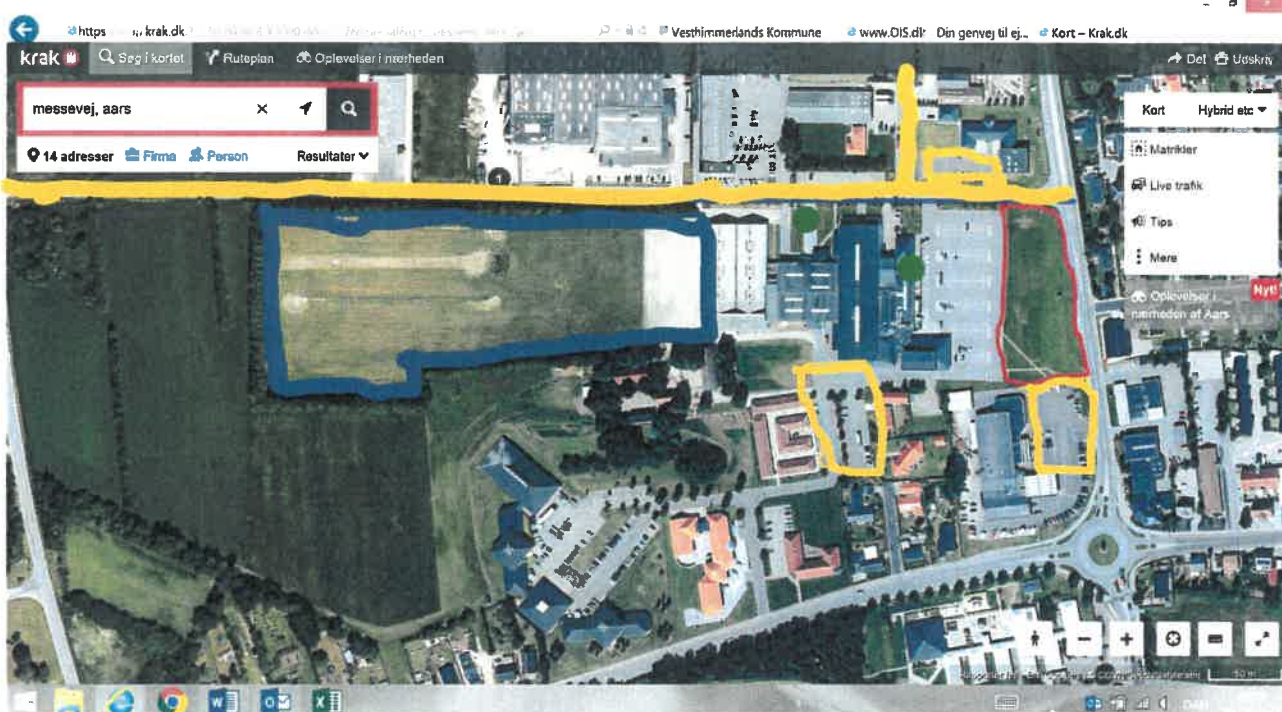

Rød markering:

Grøn markering:

Blå markering:

Gul markering:

Ønsket udvidelse af asfalteret parkeringsareal

Primære indgange for gæster og besøgende til Messecentret

Græsareal der anvendes som supplerende parkeringsareal

Parkering langs Messevej og Hjortkjærvej i begge færdselsretninger

Parkeringsplads tilhørende Messevej 2

Parkeringsplads tilhørende Vestre Boulevard 21 – 25

Parkeringsplads ved Løgstørvej 14 – 16